

DIGITALISIERUNG IM HANDWERKERBÜRO

AKTUELLE MOGLICHKEITEN MIT PRAKTISCHEN BEISPIELEN



SOFTWARE FÜR HANDWERKER

Stephan Weber

- Mitgründer/-inhaber der Firma **tera** COMPUTERSERVICE GmbH, Sanitz
- Seit 1990 Beratung, Umsetzung und Betreuung in Handwerksbetrieben der Bauhaupt- und Nebengewerke mit Softwarelösungen für den kaufmännischen Bereich, auf Wunsch auch komplett mit EDV-technischer Betreuung.

DAS „PAPIERLOSE“ HANDWERKSBÜRO?

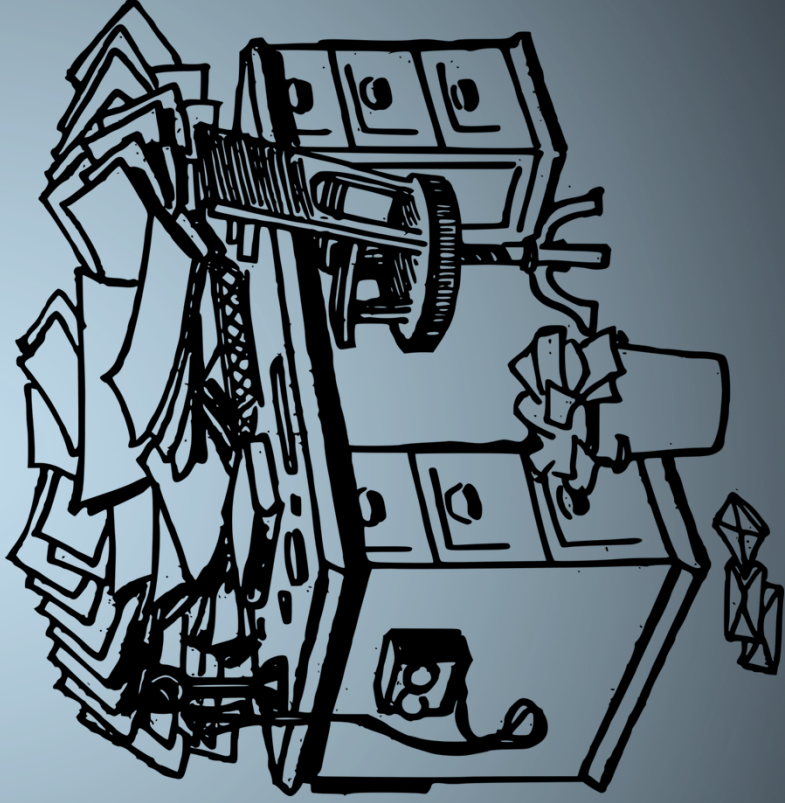

Das „papierlose“ Handwerksbüro

- eine Transformation -

Vorteile

- weniger Papier-/Druckkosten
- Platzersparnis
- höhere Produktivität
- standortunabhängige Verfügbarkeit
- effektive Suchmöglichkeiten

Das „papierlose“ Handwerksbüro - eine Transformation -

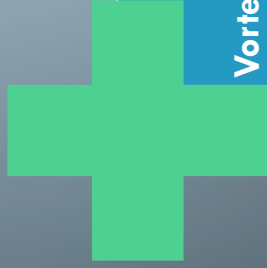

Vorteile

- weniger Papier-/Druckkosten
- Platzerparnis
- höhere Produktivität
- standortunabhängige Verfügbarkeit
- effektive Suchmöglichkeiten

Nachteile

- schwierige Einführungsphase
- Disziplin und Mut zur Veränderung

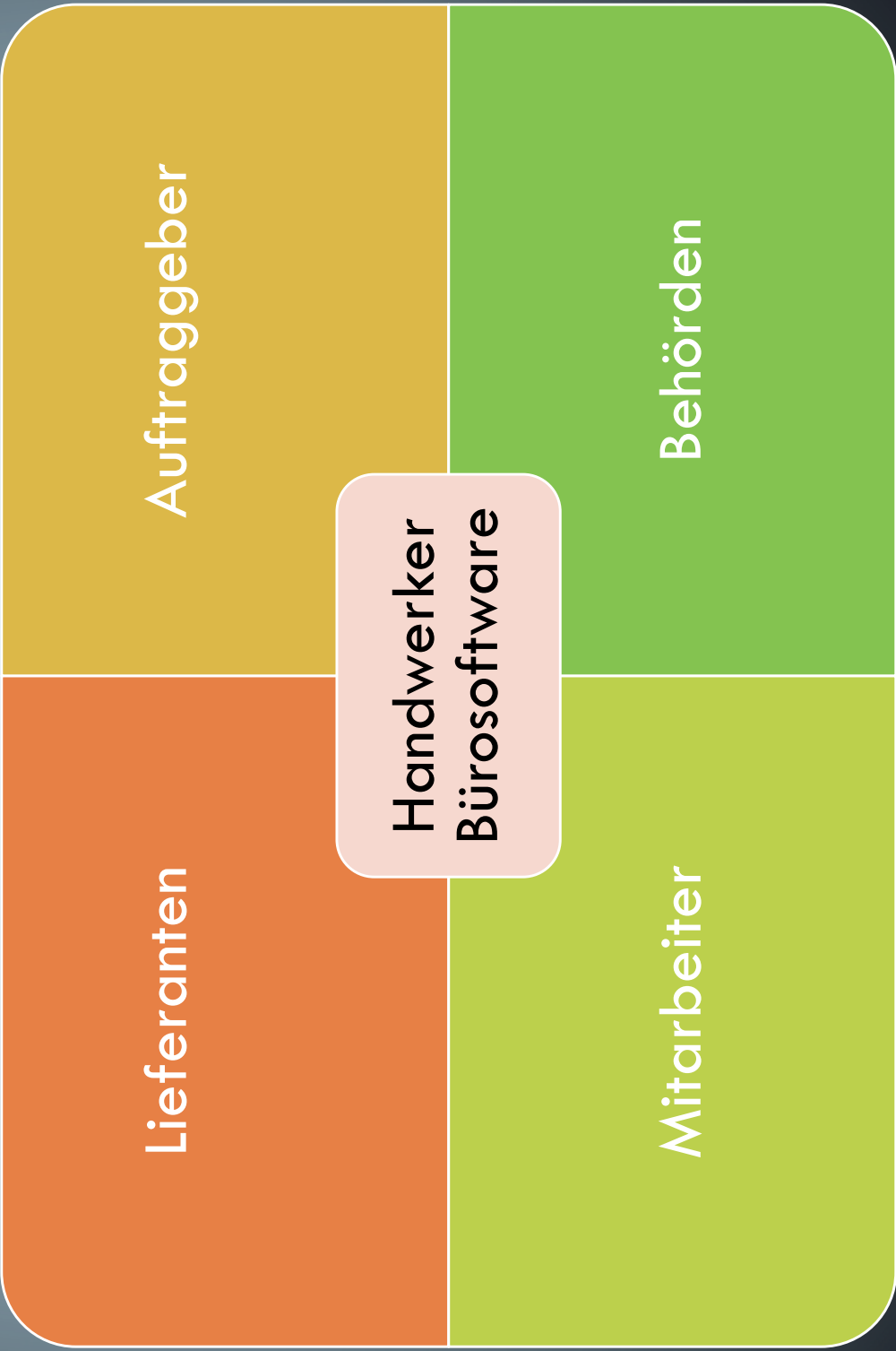

Auftraggeber

Behörden

Handwerker
Bürosoftware

Mitarbeiter

Lieferanten

Lieferanten

DATANORM, ELDANORM(ZVEH)

UGL

IDS-Connect / SHK-Connect

ZugFERD, SEPA-XML

Auftraggeber

Handwerker Bürosoftware

Mitarbeiter

Behörden

Lieferanten

DATANORM, ELDANORM(ZVEH)
UGL
IDS-Connect/SHK-Connect
ZugFERD, SEPA-XML

Auftraggeber

GAEB
Mareon
XRechnung
MT940

Handwerker Bürosoftware

Mitarbeiter

Behörden

Lieferanten

DATANORM, ELDANORM(ZVEH)
UGL
IDS-Connect/SHK-Connect
ZugFERD, SEPA-XML

Auftraggeber

GAEB
Mareon
XRechnung
MT940

Handwerker Bürosoftware

Mitarbeiter

mobiler Arbeitsauftrag
Baustellendokumentation
Zeiterfassung(el. Stundenzettel)

Behörden

Lieferanten

DATANORM, ELDANORM(ZVEH)
UGL
IDS-Connect/SHK-Connect
ZugFERD, SEPA-XML

Auftraggeber

GAEB
Mareon
XRechnung
MT940

Handwerker Bürosoftware

Mitarbeiter

mobiler Arbeitsauftrag
Baustellendokumentation
Zeiterfassung(el. Stundenzettel)

Behörden

GDPdU
IDEA
Digitale Aufzeichnungen(GoBD)

Die Suche nach dem schwarzen Schaf

Digitale Betriebsprüfung | Auch vor der Außenprüfung der Finanzbehörden macht die Digitalisierung nicht halt. So gehören IDEA, SRP und GoBD längst zum Standard einer jeden Betriebsprüfung.

Autorin: Elena Kreis

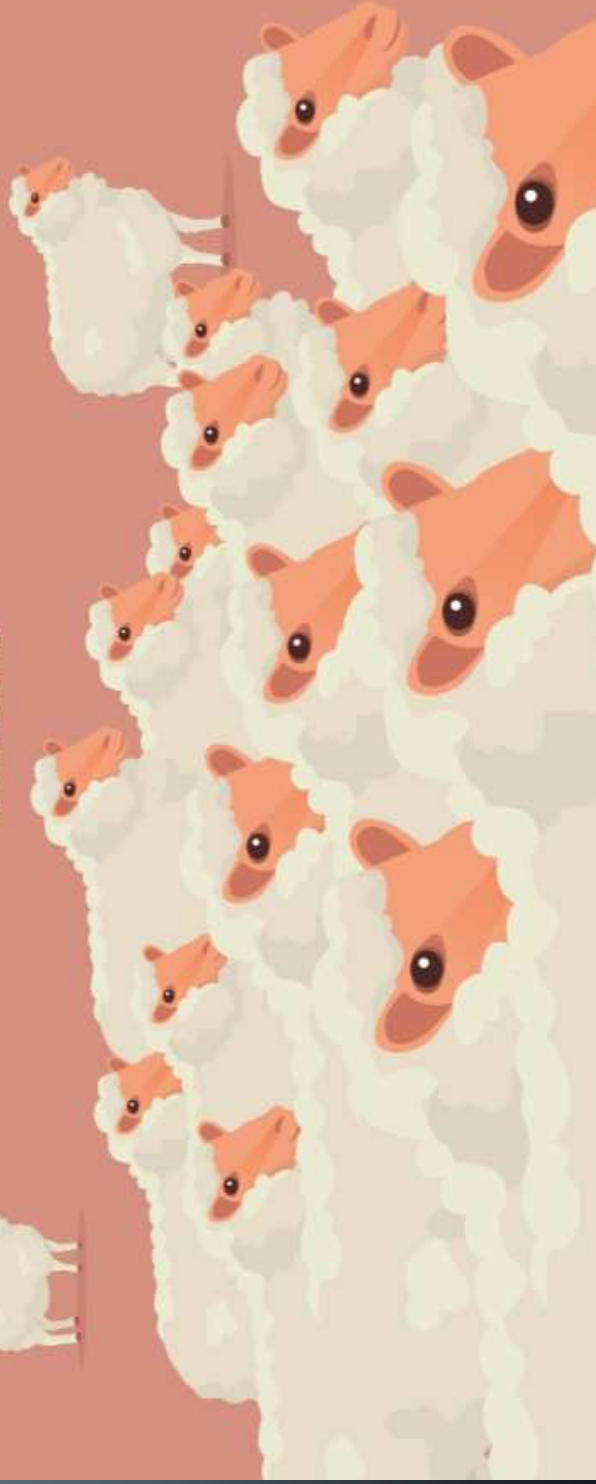

Nutzen/Einbindung eines Digitalen Archivs



ecoDMS – das elektronische Archiv im Handwerksbetrieb

Ein- und Ausgangsrechnungen sowie andere aufbewahrungspflichtigen Belege und Dokumente sichern Sie im **ecoDMS-Archiv**

Teilweise vollautomatisch in Verbindung mit Ihrer Handwerkersoftware

Wird den aktuellen steuerrechtlichen Anforderungen gerecht

das oftmals mühselige Wiederauffinden von Dokumenten und deren Inhalten erledigen Sie in einem Bruchteil des herkömmlichen Zeitaufwands

Papierdokumente einfach einscannen – „ersetzendes Scannen“

EuGH-Urteil vom 14. Mai 2019

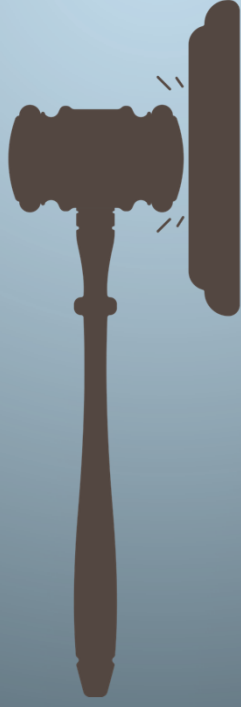

Arbeitgeber sind dazu verpflichtet, ein geeignetes System einzurichten, mit dem sie die *gesamte* Arbeitszeit ihrer Beschäftigten erfassen können

Umsetzung in der deutschen Gesetzgebung steht noch aus

das „Für“ und „Wider“ der Pflicht zur Arbeitszeiterfassung wird kontrovers diskutiert

die Entscheidung des EuGH als zurück zur Stechuhr wird oftmals verteufelt, andererseits wird es als Rahmen für flexibles und modernes Arbeiten verstanden

Chance auf mehr Fairness und Transparenz

Digitale Zeiterfassung

Stundenzettel mit Stift und Papier sind ein Auslaufmodell

Manipulation der Zeiten durch Mitarbeiter schwer möglich

erfasste Zeiten landen unmittelbar im zentralen System

Erfassung mit dem Smartphone, über Terminals, PC/Tablet, Gruppenbuchung möglich – 1 Mitarbeiter erfasst mehrere Monteure

Überstunden, Urlaub und Krankheit vollständig und übersichtlich

Übertragung der Daten an Lohnprogramme oder das Steuerbüro

Auftragsbezogene Buchungen mit Übergabemöglichkeit an die Nachkalkulation

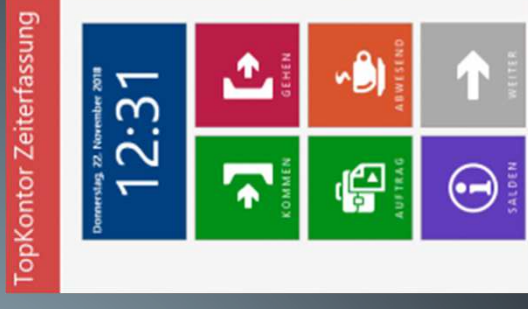

Service- oder Reparaturaufträge - papierlos, einfach per Smartphone-App -

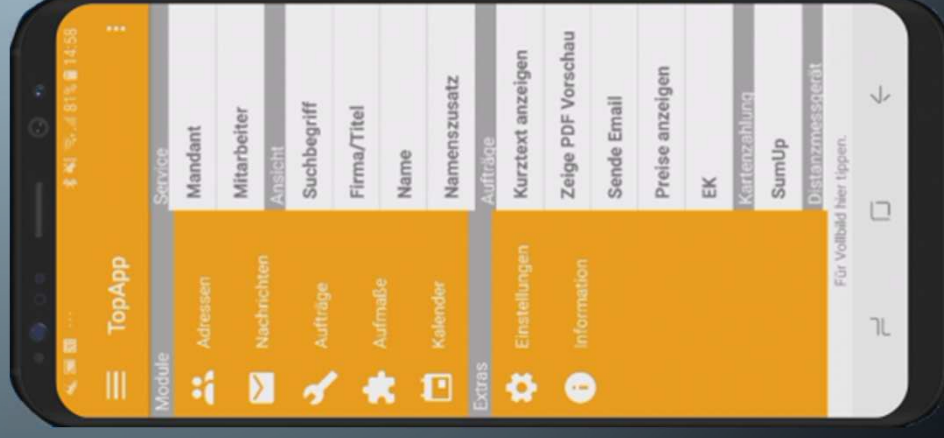

Statt Aufträge drucken – übertragen direkt auf das smartphone/ Tablet des Monteurs

Auch Aufmäße, Kundenadressen oder Termine

Vor Ort Erfassung der Materialien und Arbeitszeit

Unterschrift des Kunden auf Display mit ggf. Kundenbeleg per E-Mail

Nachrichten/Infos zum Auftrag direkt ins/vom Büro

Dokumentation der Baustelle mit der Baudoku-App



Dokumentation per
Foto

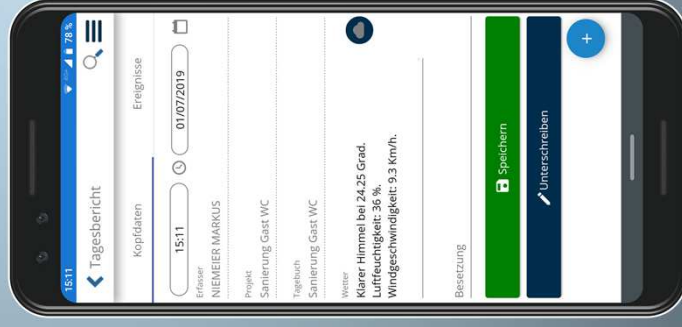

Tagesberichte mit
Besetzung/Wetter

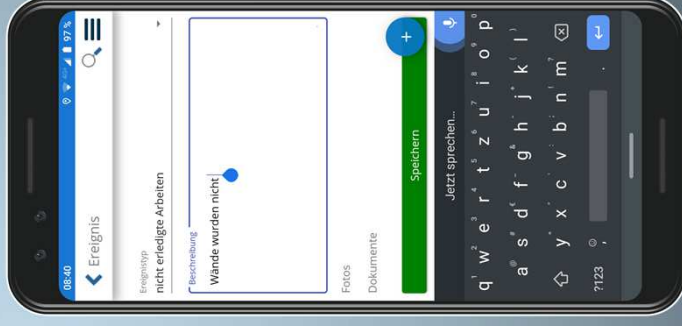

Ereignis-Erfassung
(auch per Sprache)

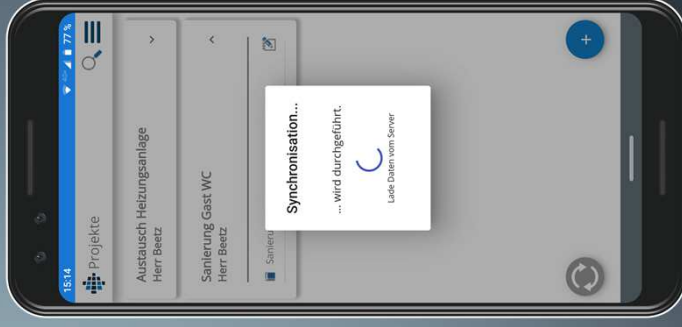

Stetige Synchronisation
mit der Bürosoftware

Bautagesberichte können direkt am smartphone unterschrieben werden, in die Firma Übertragen werden und vervollständigen dort das Bautagebuch. Gleichzeitig schaffen Sie Rechtssicherheit gegenüber Auftraggebern.